

**UCHWAŁA NR
RADY GMINY SIEDLCE**

z dnia 2021 r.

w sprawie wyrażenia zgody na ustanowienie służebności przesyłu.

Na podstawie art. 18 ust. 2 pkt. 9 litera „a” ustawy z dnia 8 marca 1990 r. o samorządzie gminnym (tekst jednolity: Dz. U. z 2020 r., poz. 713 z późn. zm.) oraz art. 13 ust. 1 ustawy z dnia 21 sierpnia 1997 r. o gospodarce nieruchomościami (tekst jednolity: Dz. U. z 2020 r., poz. 1990 z późn. zm.) oraz art. 305¹ ustawy z dnia 23 kwietnia 1964 r. Kodeks cywilny (tekst jednolity: Dz. U. z 2020 r., poz. 1740 z późn. zm.), **Rada Gminy Siedlce** uchwała, co następuje:

§ 1.

Wyraża zgodę na ustanowienie na rzecz PGE Dystrybucja Spółka Akcyjna z siedzibą w Lublinie, 20-340 Lublin, ul. Garbarska 21A na czas nieoznaczony odpłatnej służebności przesyłu na nieruchomości będącej własnością Gminy Siedlce, położonej w miejscowości Nowe Opole oznaczonej w ewidencji gruntów i budynków jako działka nr 380/4, dla której prowadzona jest księga wieczysta nr SI1S/00054765/3 zgodnie z przebiegiem wskazanym na załączniku mapowym do niniejszej uchwały.

§ 2.

Służebność będzie polegała na prawie korzystania z nieruchomości obciążonej na której znajdują się urządzenia elektroenergetyczne w tym urządzenia powiązane, polegające w szczególności na prawie do utrzymywania na niej swoich urządzeń i instalacji elektroenergetycznych, dystrybucji/przesyłu energii elektrycznej za ich pośrednictwem, prawie dostępu i dojazdu do nich niezbędnym sprzętem, usuwania awarii, dokonywania napraw, wykonywanie czynności eksploatacyjnych, w tym modernizacji, konserwacji, kontroli przeglądów, wymiany, przebudowy, remontu, rozbudowy oraz demontażu.

§ 3.

Wykonanie uchwały powierza się Wójtowi Gminy Siedlce.

§ 4.

Uchwała wchodzi w życie z dniem podjęcia.

Przewodniczący Rady

Andrzej Rymuza

MAPA DO CELÓW PROJEKTOWYCH

Oznaczenie kancelaryjne zgłoszenia pracy geodezyjnej		G.6640.3430.2020
Miejscowość		Nowe Opole
Jednostka ewidencyjna	identyfikator nazwa	142608_2 Siedlce
Obręb ewidencyjny	identyfikator nazwa	142608_20012 Nowe Opole
Powiat	siedlecki	
Województwo	mazowieckie	
Działka nr	384/4	
Skala mapy	1:500	
Arkusze mapy	7.172.31.06.2.2; 7.171.31.06.2.4	
Nazwa układu współrzędnych	prostokątnych płaskich wysokości	2000/7 Kronstadt 86
Oznaczenie granic obszaru, który był przedmiotem aktualizacji		kolor czerwony
Data opracowania mapy		16.10.2020 r.
Mapa do celów projektowych została wykonana bez ustalenia obciążeń służebnościami gruntowymi ujawnionymi w księdze wieczystej.		

Załącznik do uchwały
Rady Gminy Siedlce
z dnia 2021 r.

BIURO USŁUG GEODEZYJNYCH
I KARTOGRAFICZNYCH
"GEO-ZET" Zdzisław Jarzyna
08-110 Siedlce, ul. Janowska 28
tel./fax (025) 644-34-16, kom. 0 604 552-418
NIP: 621-147-48-30, REG 710095650

GEODEZIA UPRAWNIENY
Zdzisław Jarzyna
Upr. MGPS Nr 14114

Za zgodności z celami projektowymi
zgodności z warunkami przyłączenia i przebudowy
dn. 04.01.2021
Budowa przyłącza
kablowego nN 0,4 kV.

Sprawdzono w zakresie zgodności z warunkami przyłączenia i przebudowy
dn. 04.01.2021
Budowa przyłącza
kablowego nN 0,4 kV.

1. Realizować na podstawie art. 28e Prawa Budowlanego.
2. Ustanowić służebność przesyłu na dz. 380/4.

PGE Dystrybucja S.A.
Oddział Warszawa
Rejon Energetyczny Siedlce
Wydział Przyłączenia i Rozwoju
Kierownik
Marcin Cichosz

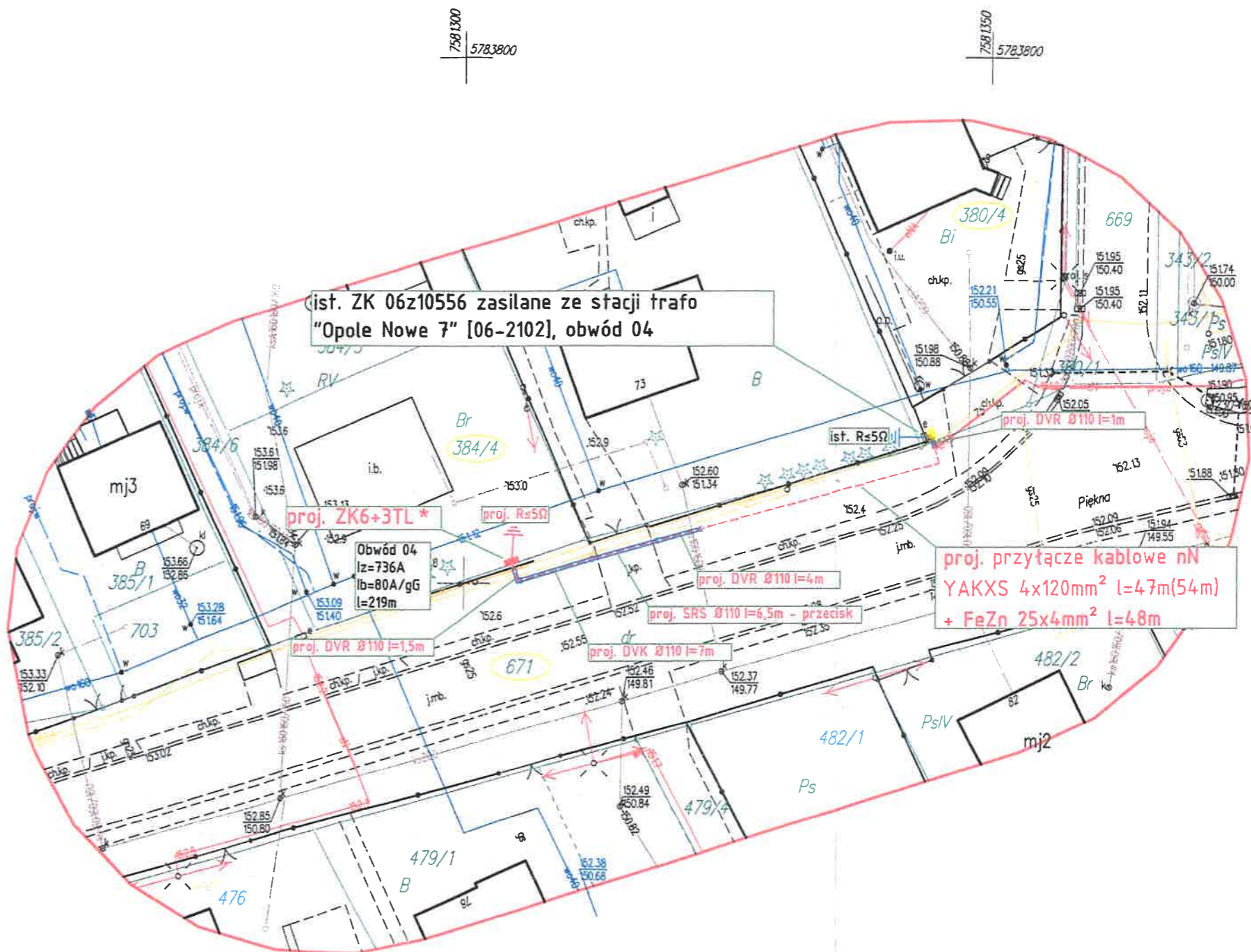

- * - Proj. ZK6+3TL w dwóch etapach:
Etap 1 - Inwestor PGE Dystrybucja S.A. - budowa złącza kablowego ZK4+TL
Etap 2 - wg oddzielnego opracowania - Inwestor Paweł Krasnodębski (warunki usunięcia kolizji nr RM/DS/11836/9978/OW/20) - dobudowa szafki 2xSL1 oraz 2xARS 00 pro

Budowa przyłącza kablowego nN w miejscowości Nowe Opole, ul. Piękna, gm. Siedlce		
Nazwa Rysunku	Projekt zagospodarowania terenu - przyłącze kablowe nN	
Kierownik pracowni projektowej ELMAZ	Grzegorz Mazur	Podpis
Rysował	Mirostaw Sobiczewski	Podpis
Opracował		Podpis
Projektował	mgr inż. Jerzy Chudawski GPB 4224/57/50/89	Podpis
12.2020	Skala 1:500	Rys. 1 Strona 1